



Interventi pubblici a sostegno degli studi universitari Investiamo su di loro!



PER UN TRENTINO MIGLIORE

CONTRIBUTO PROVINCIALE PER PIANO DI ACCUMULO

Chi ha diritto ai contributi?

- ▶ Studenti residenti anagraficamente in provincia di Trento da almeno tre anni;
- ▶ Studenti che intendono iscriversi a percorsi di studi presso università, istituti universitari o istituti superiori di grado universitario che rilasciano titoli aventi valore legale, in tutto il territorio nazionale e all'estero e per corsi di laurea triennale, laurea a ciclo unico o presso istituti di alta formazione professionale;
- ▶ Studenti non beneficiari di borsa di studio del diritto allo studio universitario o altro in ateneo nazionale o estero;
- ▶ Studenti appartenenti a famiglie che, nel rispetto dei requisiti di merito e di condizione economica, hanno un ISEE (Indicatore della condizione economica equivalente) fino a 29.000 euro.

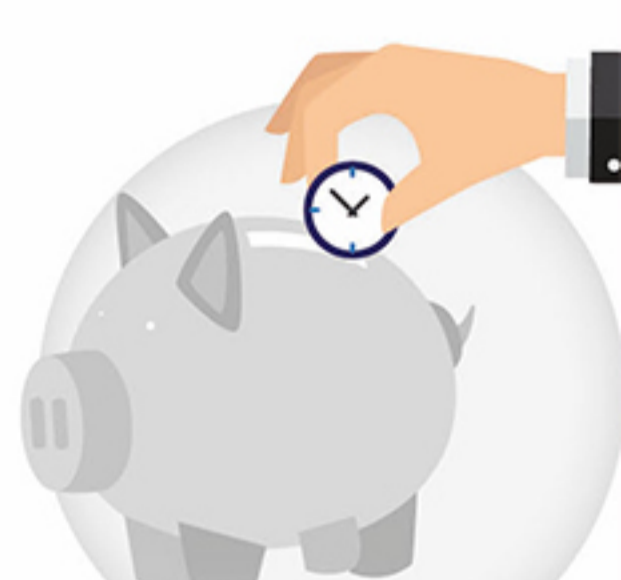

Il contributo per il piano di accumulo è una misura voluta dalla Provincia autonoma di Trento per incrementare le iscrizioni delle ragazze e dei ragazzi trentini all'università. Un'iniziativa di aiuto alle famiglie, che così potranno dare vita ad un piano di risparmio e la Provincia concorrerà, al momento dell'iscrizione all'università, con una somma in denaro tale da aumentare in maniera importante il capitale accumulato per le spese universitarie. Il Trentino che stiamo costruendo ha bisogno di giovani preparati che contribuiscano da protagonisti alla crescita del nostro territorio, e che possiedano strumenti e formazione per essere competitivi.

1. Come accedere ai contributi?

Accedere al contributo è facile, basta:

- ▶ Aprire un libretto di risparmio, un conto corrente o un PAC
- ▶ Versare periodicamente un somma di denaro compresa tra 50 e 100 euro mensili per un periodo da 3 a 5 anni precedente all'iscrizione
- ▶ Avere un reddito ISEE non superiore a 29.000 euro

La Provincia autonoma di Trento, all'atto dell'iscrizione all'università, parteciperà al finanziamento degli studi.

2. Dove e quando fare domanda di contributo?

La domanda va presentata agli Uffici provinciali successivamente all'immatricolazione all'università, completa della documentazione attestante l'avvenuto accumulo e l'indicatore ISEE della famiglia. Annualmente sarà pubblicato un avviso con le modalità e le scadenze per inoltrare la richiesta.

3. Calcolo ed erogazione del contributo

Il contributo è calcolato in base a quanto accumulato, all'indicatore ISEE e se lo studente è in sede o fuori sede/pendolare. E' erogato in tre rate annuali: la prima alla richiesta, la seconda e terza solo se conseguiti determinati livelli di merito.

L'Università conviene. Investi sul futuro dei tuoi figli grazie al contributo pubblico.

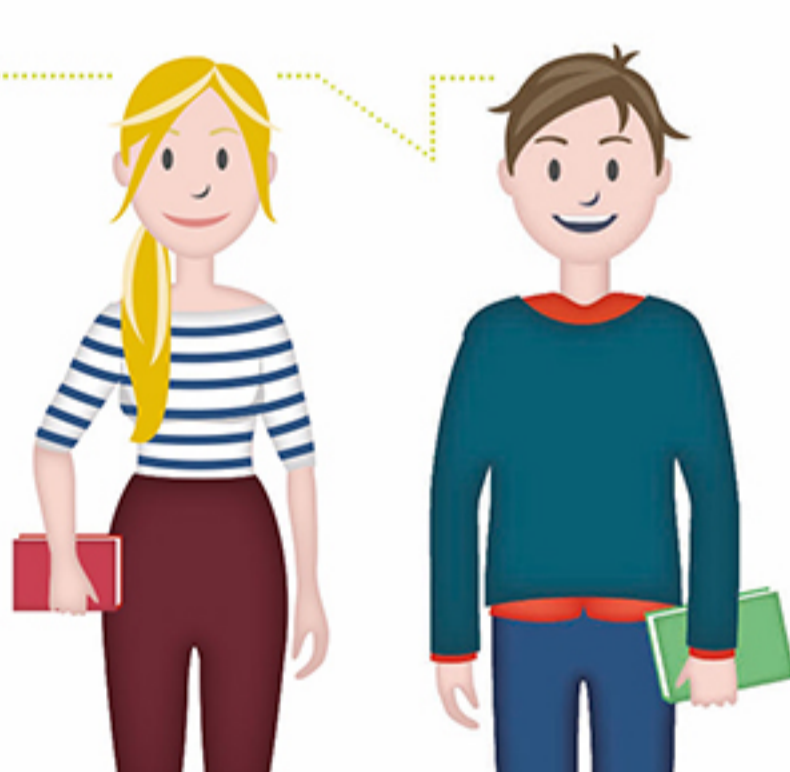

Esempi e importi contributo provinciale per fascia di valore ISEE

PER STUDENTI IN SEDE E FUORI SEDE

Indicatore economico ISEE	Tipologia studente	Importo complessivo accumulo	Importo integrazione provinciale
€ 21.500	FUORI SEDE	€ 3.000 € 6.000	€ 4.200 € 8.400
	IN SEDE	€ 3.000 € 6.000	€ 2.310 € 4.620
€ 25.000	FUORI SEDE	€ 3.000 € 6.000	€ 3.075 € 6.150
	IN SEDE	€ 3.000 € 6.000	€ 1.590 € 3.180
€ 27.000	FUORI SEDE	€ 3.000 € 6.000	€ 2.445 € 4.890
	IN SEDE	€ 3.000 € 6.000	€ 1.170 € 2.340
€ 29.000	FUORI SEDE	€ 3.000 € 6.000	€ 1.800 € 3.600
	IN SEDE	€ 3.000 € 6.000	€ 750 € 1.500

La Provincia autonoma di Trento partecipa al finanziamento degli studi universitari dei vostri figli

INFO

Provincia autonoma di Trento

Servizio Istruzione e formazione del secondo grado, Università e ricerca | Via Gilli, 3 - 38121 Trento
e-mail: contributopac@provincia.tn.it

www.provincia.tn.it/investiamosudiloro